

Start der Bauarbeiten

Auf dem Grundstück der Primarschule Steinmaur beginnen die Bauarbeiten für den Neubau der Turnhalle und die Sanierung des Schultraktes.

Wir möchten Sie über den Ablauf der Bauarbeiten informieren. Der Zeitplan sieht wie folgt aus:

ab 3. Dezember 2018 bis Mitte Februar 2019	Aushubarbeiten/Baugrubensicherung
ab Februar 2019 bis Juli 2019	Rohbau Turnhalle
ab Juli 2019 bis Februar 2020	Innenausbau Turnhalle
ab Oktober 2019 bis Februar 2020	Umgebungsarbeiten Turnhalle
28. Februar 2020	Übergabe der Turnhalle
ab 1. April 2020 bis Februar 2021	Umbau Schulhaustrakt

Gearbeitet wird in der Regel von Montag bis Freitag, jeweils von 07:00 - 12:00 Uhr/ 13:00 - 18:00 Uhr, in seltenen Fällen an Samstagen . Während der gesamten Bauzeit wird die Generalunternehmung selbstverständlich alles daran setzen, die unvermeidlichen Immissionen so gering wie möglich zu halten.

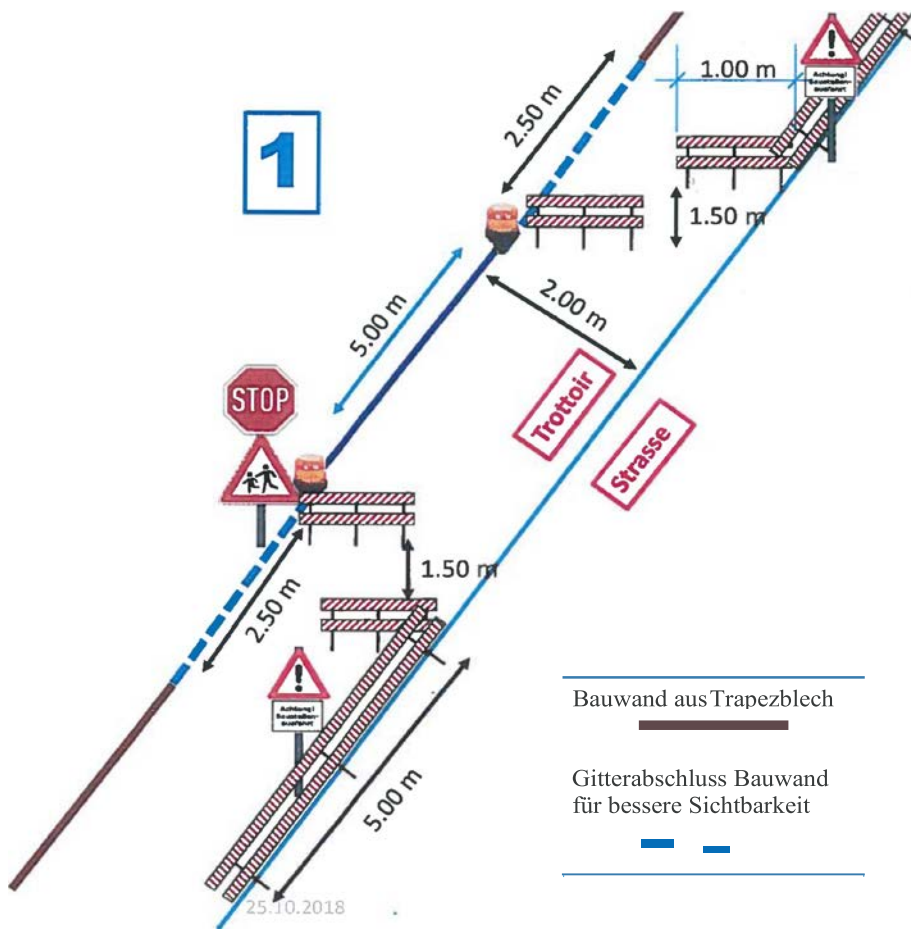

4102.01 Neubau und Sanierung Primarschulhaus Steinmaur / Baustellen
Installationsplan Phase 1
⇒ 03.12. – 28.02.2020

- Legende:
- Bauwand Höhe 2.50 m
 - Materialumschlagsplatz / Lagerfläche
 - Ersatzfläche (Material)
 - Schiebegerüsttüre (2 Stk. seitliche FL-Leuchten)
 - Gittertor (2 Stk. seitliche FL-Leuchten)
 - Fahrwege: ZU- und WEGFAHRT
 - Kranradius
 - Absperrungen mit Rot-/Weisslaten
 - Absetzbecken und Neutralisationsanlage

